



Makes the Re-Opening Dream Work - School Phase 3 Spring

El trabajo en equipo hace que trabaje el sueño de reabrir – Escuela Fase 3 Primavera

Parent Special Meeting – March 1, 2021 / *Junta especial de padres – 1 de marzo de 2021*



Agenda

1. State and County Reopening Guidelines

Directrices de reapertura del estado y del condado

2. Intent to Return - Parent Survey / *Intención de regresar – Encuesta para padres*

- a) Planned Return dates for each cohort / *Fechas de regreso planificadas para cada grupo*
- b) Description of Hybrid Model / *Descripción del modelo híbrido*
- c) Staggered Drop off and Pick Up / *Horario escalonado para dejar y recoger*
- d) Recess / *Recreo*
- e) Required Testing / *Pruebas requeridas*
- f) Afterschool Care and ASES / *Cuidado después de escuela y ASES*
- g) Teacher of Record / *Maestro de registro*
- h) MS Cohorts / *Grupos de secundaria*
- i) Lunch / *Almuerzo*
- j) Parent and visitor restrictions / *Restricciones para padres y visitantes*

1. State and County Reopening Guidelines

- Sacramento County Public Health: COVID-19 Levels (1 of 7)

Directrices de reapertura del estado y condado – Salud Pública del Condado de Sacramento: Niveles de COVID-19 (1 de 7)



County risk level	Adjusted case rate* 7-day average of daily COVID-19 cases per 100K with 7-day lag, adjusted for number of tests performed	Positivity rate** 7-day average of all COVID-19 tests performed that are positive	
		Entire county	Health equity quartile
<p>WIDESPREAD</p> <p>Many non-essential indoor business operations are closed</p>	<p>More than 7.0 Daily new cases (per 100k)</p>	<p>More than 8.0% Positive tests</p>	
<p>SUBSTANTIAL</p> <p>Some non-essential indoor business operations are closed</p>	<p>4.0 – 7.0 Daily new cases (per 100k)</p>	<p>5.0 – 8.0% Positive tests</p>	<p>5.3 – 8.0% Positive tests</p>
<p>MODERATE</p> <p>Some indoor business operations are open with modifications</p>	<p>1.0 – 3.9 Daily new cases (per 100k)</p>	<p>2.0 – 4.9% Positive tests</p>	<p>2.2 – 5.2% Positive tests</p>
<p>MINIMAL</p> <p>Most indoor business operations are open with modifications</p>	<p>Less than 1.0 Daily new cases (per 100k)</p>	<p>Less than 2.0% Positive tests</p>	<p>Less than 2.2% Positive tests</p>

The positivity rate in the matrix above excludes people in state and federal prisons, US Immigration and Customs Enforcement facilities, US Marshal detention facilities, and Department of State Hospitals facilities.

*Small counties (those with a population less than 106,000) may be subject to alternate case assessment measures for purposes of tier assignment.

**Health equity metric is not applied for small counties. The health equity metric is used to move to a less restrictive tier.

1. State and County Reopening Guidelines - Sacramento County Public Health: COVID-19 Levels (2 of 7)



Re-Opening Tier Parameters

The county must meet the criteria for two consecutive weeks for case rate and positivity rate before advancing to the next tier.

Purple

- PK to 6th schools are allowed to open for in-person instruction when a 7-day average case rate is less than 25 cases a day per 100K residents.
- Sacramento County has been eligible since approximately February 16th
- 7th to 12th grade school not already open to all students for in-person instruction must remain closed.
- Schools conducting in-person instruction or supports must maintain mitigation measures, including social distancing, face coverings, and sanitization, in compliance with schools guidance from CDPH and Sacramento County Public Health.

Red

- Sacramento County will move to tier red when the case rate is less than 4-7 cases per day for 100K residents (currently 14.9) and the positivity rate is between 5-8% (currently 5.4%).
- Schools conducting in-person instruction or supports must maintain mitigation measures, including social distancing, face coverings, and sanitization, in compliance with schools guidance from CDPH and Sacramento County Public Health.

1. Directrices de reapertura del estado y condado

– Salud Pública del Condado de Sacramento: Niveles de COVID-19 (2 de 7)



Parámetros de reapertura por nivel

El condado debe cumplir con los criterios durante dos semanas consecutivas para la tasa de casos y la tasa de positividad antes de avanzar al siguiente nivel

Morado

- Las escuelas de prekínder a 6to pueden abrir para instrucción en persona cuando la tasa promedio de casos de 7 días es menos de 25 casos por día por cada 100,000 residentes.
- El condado de Sacramento ha sido elegible desde aproximadamente el 16 de febrero
- Las escuelas de 7o a 12o grado que aún no estén abiertas a todos los estudiantes para recibir instrucción en persona deben permanecer cerradas.
- Las escuelas que imparten instrucción o apoyo en persona deben mantener medidas de mitigación, incluido el distanciamiento social, cubrimiento de la cara y desinfección, en cumplimiento con las directrices escolares del CDPH y de Salud Pública del Condado de Sacramento.

Rojo

- El condado de Sacramento pasara al nivel rojo cuando la tasa de casos sea menos de 4-7 casos por día por 100,000 residentes (actualmente 14.9) y la tasa de positividad este entre el 5-8% (actualmente 5.4%)
- Las escuelas que imparten instrucción o apoyo en persona deben mantener medidas de mitigación, incluido el distanciamiento social, cubrimiento de la cara y desinfección, en cumplimiento con las directrices escolares del CDPH y de Salud Pública del Condado de Sacramento.

1. State and County Reopening Guidelines

- Sacramento County Public Health: COVID-19 Levels (3 of 7)

Directrices de reapertura del estado y condado – Salud Pública del Condado de Sacramento: Niveles de COVID-19 (3 de 7)



Current tier assignments as of February 23, 2021

Tier assignments may occur any day of the week and may occur more than once a week. Select a county to see what region it's in.



1. State and County Reopening Guidelines

- Reopening Plans (4 of 7) *Directrices de reapertura del estado y condado – Planes de reapertura (4 de 7)*



The Language Academy of Sacramento

COVID-19 Policies & Procedures

LAS Community: Staff, Parents, and Students

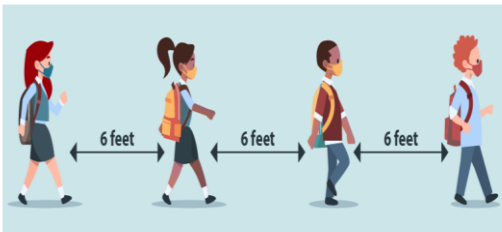

COVID-19 School Guidance Checklist

January 14, 2021

CALIFORNIA
ALL
Your Actions
Save Lives



Language Academy of Sacramento

CALOSHA COVID-19
Prevention Plan (WCPP)



1. State and County Reopening Guidelines

- Plan Content (5 of 7)

COVID-19 Reopening Plan

Infection Mitigation Strategies: Health, Safety and Personal Protective Equipment, include:

1. Face coverings
2. Stable groups: cohorts
3. Physical distancing
4. Adequate ventilation
5. Handwashing hygiene
6. Symptom(s) and close contact exposure screening
7. Surveillance or screening testing

CALOSHA (WCPP) PLAN – Employee Specific

Additional Employee Mitigation Strategies:

1. Evaluate, Identify, implement control measures specific to LAS
2. Communicate to staff regarding the potential exposures to COVID-19
3. Framework to return employees back to work who may have tested positive to COVID-19, have symptoms of COVID-19 but tested negative, or be asymptomatic but may still be infectious.

1. Directrices de reapertura del estado y del condado- Contenido del plan (5 de 7)



Plan de reapertura de COVID-19

Estrategias de mitigación de infecciones: Salud, Seguridad y Equipo de protección personal, que incluyen:

1. Cubrimientos faciales
2. Grupos estables
3. Distanciamiento físico
4. Ventilación adecuado
5. Higiene del lavado de manos
6. Evaluación de síntoma(s) y detección de exposición por contacto cercano
7. Pruebas de vigilancia o evaluación

PLAN CALOSHA (WCPP) – Específico al empleado

Estrategias de mitigación adicionales para los empleados:

1. Evaluar, identificar e implementar medidas de control específicas para LAS
2. Comunicar al personal sobre las posibles exposiciones a COVID-19.
3. Marco para devolver al trabajo a los empleados que pueden haber dado positivo al COVID-19, tienen síntomas de COVID-19 pero salieron negativos, o están asintomáticos pero aún pueden estar infectados.



1. State and County Reopening Guidelines

- Community Outreach - Stakeholder Review Dates
(6 of 7)

Date	Stakeholder
Completed Review Friday, February 26 th	LAS Legal Counsel
Thursday, March 4 th	Staff Meeting
Wednesday, March 10 th	Parent Association
Thursday, March 11 th	California Department of Health (CDPH)
	Sacramento County Department of Public Health (SDPH)



1. Directrices de reapertura del estado y del condado- Alcance comunitario - Fechas de revisión de las partes interesadas (6 de 7)

Fecha	Parte interesada
Revisión completa el viernes, 26 de febrero	Asesor legal de LAS
jueves, 4 de marzo	Reunión del personal
miércoles, 10 de marzo	Asociación de padres
Jueves, 11 de marzo	Departamento de Salud de California (CDPH)
	Departamento de Salud Pública del Condado de Sacramento (SDPH)

1. State and County Reopening Guidelines

- Site Preparation (7 of 7)



Site/ Classrooms March 1st

- Completion of hydration and sanitation station
- Remove excess furniture
- Desks six (6) ft. apart
- Physical distancing marker
- CDC signage throughout the campus
- Installation of care station (hand sanitizer, gloves, cleaning supplies, first aid)

Technology March 8th

- Installation of interactive screens
- Reconnect and troubleshoot technology issues throughout the campus for teachers who are back on campus. Priority for hybrid teachers 3rd-5th
- Noise cancelling headphones for Middle School students
- Microphones for teachers

Student Materials March 8th - 31st

- Purchase of individual boxes and consumable materials for Cohort A & B Students.



1. Directrices de reapertura del estado y del condado- Preparación del sitio (7 de 7)



Sitio / Salones
1 de marzo

- Finalización de la estación de hidratación y desinfección
- Remover el exceso de muebles
- Escritorios separados por seis (6) pies
- Marcador de distanciamiento físico
- Letreros del CDC en todo el plantel
- Instalación de una estación de cuidados (desinfectante de manos, guantes, productos de limpieza, primeros auxilios)

Tecnología
8 de marzo

- Instalación de pantallas interactivas
- Reconectar y solucionar problemas de tecnología en todo la escuela para los maestros que están de regreso al plantel. Prioridad para maestros híbridos de 3o-5o
- Audífonos con cancelación de ruido para estudiantes de secundaria
- Micrófonos para maestros

Materiales para
estudiantes
8 a 31 de marzo

- Compra de cajas individuales y materiales consumibles para estudiantes de Grupo A y B.





INTENT TO RETURN PARENT SURVEY

*ENCUESTA PARA PADRES DE
INTENCIÓN DE REGRESAR*



2. Parent Survey – Important Information



- Sent to parents via email and text message on Friday, February 26th
- A Spanish and English version was sent based on preferred home language
- Requires parent to respond by Wednesday, March 3rd @ 11:59 pm.
- Parents must choose instructional model for each student enrolled at LAS. Model choice will remain in effect until the end of the school year.
 - Parents who do not respond by deadline will have their students automatically placed in distance learning model.

2. Encuesta para padres: Información importante



- Enviado por correo electrónico y mensaje de texto a los padres el viernes, 26 de febrero
- Se envió una versión en español e inglés basada en el idioma de preferencia
- Requiere que los padres respondan a mas tardar el miércoles, 3 de marzo a las 11:59pm.
- Los padres deben elegir el modelo de instrucción para cada estudiante inscrito en LAS. La elección del modelo permanecerá en vigor hasta el final del año escolar.
 - Los padres que no respondan antes de la fecha límite tendrán a sus estudiantes automáticamente colocados en el modelo de aprendizaje a distancia.

2a. Parent Survey – Planned Return Dates



3rd – 5th Grade:

- Monday, April 12th, 2021 (Cohort A)
- Monday, April 18th, 2021 (Cohort B)
- Fridays will continue within Distance Learning

Transitional Kindergarten – 2nd Grade:

- Monday, April 26th, 2021 (Cohort A)
- Monday, May 3rd, 2021 (Cohort B)
- Fridays will continue within Distance Learning

6th – 8th Grade (Only if Sacramento County has moved into the Red Tier):

- Monday, May 10th, 2021 (Cohort A)
- Monday, May 17th, 2021 (Cohort B)
- Fridays will continue within Distance Learning

2a. Encuesta para padres - Fechas de regreso planeadas



3ro - 5to grado:

- lunes, 12 de abril de 2021 (Grupo A)
- lunes, 18 de abril de 2021 (Grupo B)
- Los viernes continuarán dentro del aprendizaje a distancia

Kínder transicional- 2do grado:

- lunes, 26 de abril de 2021 (Grupo A)
- lunes, 3 de mayo de 2021 (Grupo B)
- Los viernes continuarán dentro del aprendizaje a distancia

6° a 8° grado (solo si el condado de Sacramento se ha movido al nivel rojo):

- lunes, 10 de mayo de 2021 (Grupo A)
- lunes, 17 de mayo de 2021 (Grupo B)
- Los viernes continuarán dentro del aprendizaje a distancia

2b. Parent Survey – Hybrid Models



Students will alternate learning in the classroom and from home: one week in-person and the following week distance learning from home.

Week 1:

Cohort A is on campus for onsite learning (Roomies). Onsite instruction would be between 8:00-8:30 to 12:00-12:30 pm. Cohort B is at home for distance learning (Zoomies).

Week 2:

Cohort B is on campus for onsite learning and Cohort A is at home for distance learning. All students participate in distance learning in the afternoons and Fridays.

2b. Encuesta para padres: Modelos híbridos



Los estudiantes alternarán el aprendizaje en el salón y desde casa: una semana en persona y la siguiente semana aprendizaje a distancia en casa.

Semana 1:

Grupo A está en el plantel para el aprendizaje en el sitio (*Roomies*). La instrucción en la escuela sería entre las 8:00-8:30 y las 12:00-12:30pm. El grupo B está en casa para el aprendizaje a distancia (*Zoomies*).

Semana 2:

Grupo B está en el plantel para el aprendizaje en el sitio y el Grupo A está en casa para el aprendizaje a distancia. Todos los estudiantes participan en el aprendizaje a distancia por las tardes y los viernes.

2c. Parent Survey – Staggered Drop off and Pick Up



Based on survey results, a schedule, over a 30 minute time span and based on family last name, will be developed. Families will be informed of the expected drop off and pick up times. This measure will be implemented in an effort to limit the number of students arriving or leaving campus at the same time.

Example (Final Schedule will depend on Intent to Return Survey Results):

Last Name Begins with	Drop off Time	Pick Up Time
A – I	7:40 - 7:50 am	12:20 -12:30 pm
J – R	7:50 - 8:00 am	12:30 - 12:40 pm
S - Z	8:00 - 8:10 am	12:40 – 12:50 pm

2c. Encuesta para padres: Horario escalonado para dejar y recoger



En base a los resultados de la encuesta, se desarrollará un horario de más de 30 minutos y basado en el apellido de la familia. Se informará a las familias de los horarios esperados para dejar y recoger a los niños. Esta medida se implementará en un esfuerzo por limitar la cantidad de estudiantes que llegan o salen del plantel al mismo tiempo.

Ejemplo (el horario final dependerá de los resultados de la encuesta de Intención de regresar):

El apellido comienza con	Hora de entrega	Hora de recogida
A – I	7:40 - 7:50 am	12:20 -12:30 pm
J – R	7:50 - 8:00 am	12:30 - 12:40 pm
S - Z	8:00 - 8:10 am	12:40 – 12:50 pm

2c. Parent Survey – Staggered Drop off and Pick Up: **Why do we need a staggered drop off?** / *Encuesta para padres: Horario escalonado para dejar y recoger: ¿Por qué necesitamos un horario escalonado?*



Temperature Check

Verificación de temperatura



Symptom Pre-Check

Comprobación previa de síntomas

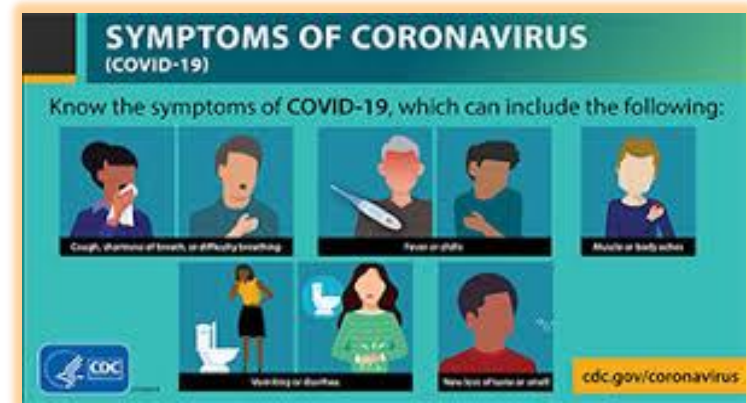



2d. Parent Survey – Recess

Students, per stable cohort, will be provided with structured breaks inside and outside of the classroom. They will not have access to the play structures or common play equipment.

Additional staff have been hired to ensure sufficient supervision during recess and bathroom breaks.





2d. Encuesta para padres - Recreo

Los estudiantes, por grupo estable, recibirán descansos estructurados dentro y fuera del salón. No tendrán acceso a las estructuras de juego ni al equipo de juego común.

Se ha contratado personal adicional para garantizar una supervisión suficiente durante el recreo y los descansos para ir al baño.



2e. Parent Survey – Required COVID-19 Testing



What is BinaxNow rapid test?

- The rapid antigen test available to employees and students
- Uses a direct nasal swab and provides results within 15 minutes
- Test will be conducted by trained professionals



2e. Encuesta para padres – Prueba requerida de COVID-19



¿Qué es la prueba rápida BinaxNow?

- La prueba rápida de antígenos disponible para empleados y estudiantes
- Utiliza una prueba nasal directo y proporciona resultados en 15 minutos
- La prueba será realizada por profesionales capacitados.



2e. Parent Survey – Testing Schedule



Estimated COVID-19 Test Date	Start Date	Grade Level	Cohort	Week	Number of Students to be tested
Saturday, April 10, 2021	Monday, April 12, 2021	3rd, 4th , 5th	A	Week 1	
Saturday, April 17, 2021	Monday, April 19, 2021	3rd, 4th , 5th	B	Week 1	
Saturday, April 24, 2021	Monday, April 26, 2021	TK, K, 1st, 2nd	A	Week 1	
		3rd, 4th , 5th	A	Week 2	
Saturday, May 1, 2021	Monday, May 3, 2021	TK, K, 1st, 2nd	B	Week 1	
		3rd, 4th , 5th	B	Week 2	
Saturday, May 8, 2021	Monday, May 10, 2021	6th, 7th, 8th	A	Week 1	
		TK, K, 1st, 2nd	A	Week 2	
Retest		3rd, 4th , 5th	A	Week 3	
Saturday, May 15, 2021	Monday, May 17, 2021	6th, 7th, 8th	B	Week 1	
		TK, K, 1st, 2nd	B	Week 2	
Retest		3rd, 4th , 5th	B	Week 3	
	Monday, May 24, 2021	6th, 7th, 8th	A	Week 2	
Retest		TK, K, 1st, 2nd	A	Week 3	
		3rd, 4th , 5th	A	Week 4	
	Monday, May 31, 2021	6th, 7th, 8th	B	Week 2	
Retest		TK, K, 1st, 2nd	B	Week 3	
		3rd, 4th , 5th	B	Week 4	
Retest	Monday, June 7, 2021	6th, 7th, 8th	A	Week 3	
		TK, K, 1st, 2nd	A	Week 4	
		3rd, 4th , 5th	A	Week 5	

2e. Encuesta para padres: Calendario de pruebas



Fecha estimada de la prueba COVID-19	Fecha de inicio	Nivel de grado	Grupo	Semana	Número de estudiantes a ser evaluados
sábado, 10 de abril de 2021	lunes, 12 de abril de 2021	3ro, 4to, 5to	A	Semana 1	
sábado, 17 de abril de 2021	lunes, 19 de abril de 2021	3ro, 4to, 5to	B	Semana 1	
sábado, 24 de abril de 2021	lunes, 26 de abril de 2021	TK, K, 1º, 2º	A	Semana 1	
		3ro, 4to, 5to	A	Semana 2	
sábado, 1 de mayo de 2021	lunes, 3 de mayo de 2021	TK, K, 1º, 2º	B	Semana 1	
		3ro, 4to, 5to	B	Semana 2	
sábado, 8 de mayo de 2021	lunes, 10 de mayo de 2021	6, 7, 8	A	Semana 1	
		TK, K, 1º, 2º	A	Semana 2	
Volver a probar		3ro, 4to, 5to	A	Semana 3	
sábado, 15 de mayo de 2021	lunes, 17 de mayo de 2021	6, 7, 8	B	Semana 1	
		TK, K, 1º, 2º	B	Semana 2	
Volver a probar		3ro, 4to, 5to	B	Semana 3	
	lunes, 24 de mayo de 2021	6, 7, 8	A	Semana 2	
Volver a probar		TK, K, 1º, 2º	A	Semana 3	
		3ro, 4to, 5to	A	Semana 4	
	lunes, 31 de mayo de 2021	6, 7, 8	B	Semana 2	
Volver a probar		TK, K, 1º, 2º	B	Semana 3	
		3ro, 4to, 5to	B	Semana 4	
Volver a probar	lunes, 7 de junio de 2021	6, 7, 8	A	Semana 3	
		TK, K, 1º, 2º	A	Semana 4	
		3ro, 4to, 5to	A	Semana 5	

2e. Parent Survey – Required COVID-19 Testing



Who would get tested?

All staff will be required to participate in testing. All students who choose onsite instruction will also be required to participate in testing.

When will the testing take place?

Testing will take place for each cohort 2-3 days before their first day of school. Subsequent testing will depend on positivity rate (*more than 5% could trigger weekly testing for all students*)

Example: Test negative on Friday, April 9, 2021 ⇒ Begin Monday, April 12, 2021

Where will the testing take place?

Testing will occur on the LAS campus with a drive-thru set in the parking lot.

How much will it cost to get my student tested?

LAS has allocated funds to cover the cost of testing. There is not cost to families.

Can my family get tested?

At this time, we will only be testing students enrolled at the Language Academy. However, we can provide your resources to free county testing sites.

2e. Encuesta para padres – Prueba requerida de COVID-19



¿Quién se haría la prueba?

Se requerirá que todo el personal participe en las pruebas. También se requerirá que todos los estudiantes que elijan instrucción en el sitio participen en las pruebas.

¿Cuándo se realizarán las pruebas?

Las pruebas se llevarán a cabo para cada grupo 2-3 días antes del primer día de clases. Las pruebas posteriores dependerán de la tasa de positividad (*más del 5% podría llevar a pruebas semanales para todos los estudiantes*)

Ejemplo: prueba negativa el viernes, 9 de abril de 2021 ⇒ Comienza el lunes, 12 de abril de 2021

¿Dónde se realizarán las pruebas?

Las pruebas se llevarán a cabo en el plantel de LAS con un auto servicio en el estacionamiento.

¿Cuánto costará hacer que mi estudiante evalúe?

LAS ha asignado fondos para cubrir el costo de las pruebas. No hay costo para las familias.

¿Puede mi familia hacerse la prueba?

En este momento, solo evaluaremos a los estudiantes inscritos en la Academia de Idiomas. Sin embargo, podemos proporcionarles recursos a los sitios de prueba gratuitos del condado.

2e. Parent Survey – Required COVID-19 Testing



What if my child does not want to be tested?

All student will be required to be tested in order to participate in the hybrid instructional model. We will do our best to work with you and your child in order to have a successful testing day.

How will families receive results?

School Administration will contact parents to let them know their child(ren) tested positive. Students will be advised to contact their doctor and remain in home quarantine for 10 days.

What if the student who tested positive has siblings? Will they have to quarantine as well?

Yes, **siblings** would **have had** close contact at home must stay home until they meet public health criteria for returning (the exact timeline will vary by individual).

2e. Encuesta para padres – Prueba requerida de COVID-19



¿Qué pasa si mi hijo no quiere hacerse la prueba?

Se requerirá que todos los estudiantes sean evaluados para poder participar en el modelo de instrucción híbrido. Haremos todo lo posible para trabajar con usted y su niño para tener un día de prueba exitoso.

¿Cómo recibirán las familias los resultados?

La administración escolar se comunicará con los padres para informarles que sus hijos dieron positivo en la prueba. Se aconsejará a los estudiantes que se comuniquen con su médico y permanezcan en cuarentena en casa durante 10 días.

¿Qué pasa si el estudiante que dio positivo tiene hermanos? ¿Tendrán que ponerse en cuarentena también?

Sí, los **hermanos** que **hubieran tenido** un contacto cercano en casa deben quedarse en casa hasta que cumplan con los criterios de salud pública para regresar (el tiempo exacto variará según la persona).

2e. Parent Survey – Required COVID-19 Testing



What will happen is a student or staff member is positive?

LAS Administration will conduct a thorough investigation to determine who was exposed to the positive student or staff member.

If necessary, administration will close the exposed cohort for a 14 day quarantine.

Any staff or students exposed to someone who has tested positive will receive a letter and phone call with 24 hours of exposure.

2e. Encuesta para padres - Prueba requerida de COVID-19



¿Qué pasará si un estudiante o miembro del personal es positivo?

La Administración de LAS llevará a cabo una investigación exhaustiva para determinar quién estuvo expuesto al estudiante o miembro del personal positivo.

Si es necesario, la administración cerrará el grupo expuesta durante una cuarentena de 14 días.

Todo el personal o los estudiantes expuestos a alguien que haya dado positivo en la prueba recibirán una carta y una llamada telefónica con 24 horas de exposición.

2f. Parent Survey - Afterschool Care and ASES / *Encuesta para padres: cuidado después de la escuela y ASES*



There will be no onsite after school care
In order to maintain stable cohorts ASES will remain online
through the end of the year.

No habrá cuidado en el sitio después de la escuela.

Para mantener grupos estables, ASES permanecerá en línea hasta fin de año.



AFTERSCHOOL PROGRAM

2g. Parent Survey – Teacher of Record



- LAS intends to follow the physical distance safety protocol in the classrooms.
- Although our intent is to try and maintain class rosters for our TK-5th grade, final survey results may require a change in teacher roster for both Hybrid and Extended Distance Learning models.
- Should your child's teacher change, we will inform you as soon as reasonably possible.

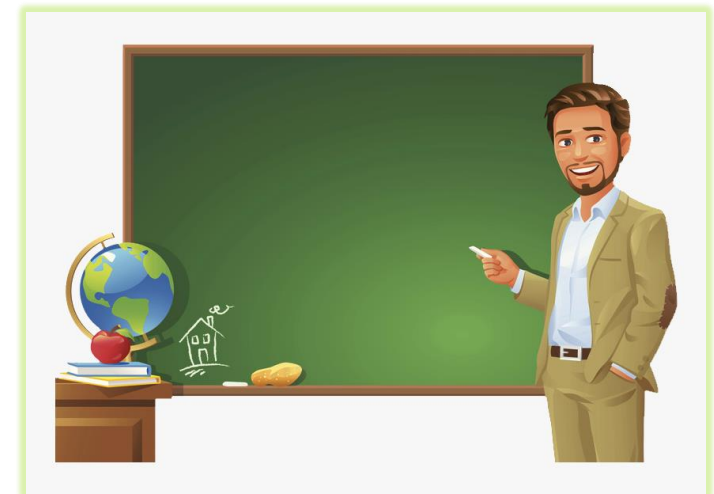

2g. Encuesta para padres - Maestro de registro



- LAS tiene la intención de seguir el protocolo de seguridad de distanciamiento físico en los salones.
- Aunque nuestra intención es tratar de mantener listas de clases para nuestros grados TK-5, los resultados finales de la encuesta pueden requerir un cambio en la lista de maestros para los modelos híbridos y de aprendizaje a distancia extendido.
- Si habrá un cambio, le informaremos tan pronto como sea razonablemente posible.



2h. Parent Survey – Middle School Cohorts



- LAS 6th-8th grade students, participating in the Hybrid model, will be assigned to a stable cohort that will be on campus every other week.
- Your middle school student will be assigned to one teacher (one specific classroom on campus) and will attend all their Zoom classes while they are in that designated classroom.
- MS students will continue with their current distance learning schedule and digital platforms while belonging to a stable cohort with an assigned teacher on-site.

2h. Encuesta para padres – Grupos de secundaria



- Los estudiantes de 6º a 8º grado de LAS, que participan en el modelo híbrido, serán asignados a un grupo estable donde estarán cada dos semanas.
- Su estudiante de secundaria será asignado a un maestro (un salón de clases específico en el plantel) y asistirá a todas sus clases de Zoom mientras esté en ese salón de clases designado.
- Los estudiantes de secundaria continuarán con su horario actual de aprendizaje a distancia y plataformas digitales mientras pertenecen a un grupo estable con un maestro asignado en el sitio.

2i. Parent Survey – Lunch

Encuesta para padres - Almuerzo

- Lunch will be provided for onsite students at the end of their instructional day.
- *Se proporcionará almuerzo para los estudiantes en la escuela al final de su día de instrucción.*
- Lunches will be prepackaged and may be taken home.
- *Los almuerzos estarán empaquetados y se pueden llevar a casa.*



SCUSD Nutrition Services
Starting September 3, 2020
**FREE CURBSIDE GRAB & GO
MEALS FOR ALL CHILDREN**

Mondays, Wednesdays & Fridays*
11:00am – 1:00 pm

Curbside meal services
will be available at 44
school sites

Free meals available to all
children 0-18 years old. No
paperwork, no enrollment
required.

2j. Parent Survey – Parent Restrictions

Encuesta para padres - Restricciones para padres



- In order to ensure stable cohorts and maximum safety, visitors (including parents/caregivers and family members) will not be allowed on campus, beyond the drop-off and pick-up area.
- *Con el fin de garantizar grupos estables y la máxima seguridad, no se permitirán visitantes (incluidos padres/cuidadores y miembros de familia) en el plantel, más allá del área de recogida y entrega.*
- All parents should make every effort to conduct all communication via phone or email unless explicitly instructed by office staff.
- *Todos los padres deben hacer todo lo posible para realizar todas las comunicaciones por teléfono o correo electrónico a menos que el personal de la oficina lo indique explícitamente.*





- Parents must respond by Wednesday, March 3rd @ 11:59 pm.
- *Los padres deben responder a mas tardar el miércoles, 3 de marzo a las 11:59 pm.*
- Parents must choose instructional model for each student enrolled at LAS. Model choice will remain in effect until the end of the school year.
- *Los padres deben elegir el modelo de instrucción para cada estudiante inscrito en LAS. La elección del modelo permanecerá en vigor hasta el final del año escolar.*
- Parents who do not respond by deadline will have their students automatically placed in distance learning model.
- *Los padres que no respondan antes de la fecha límite tendrán a sus estudiantes automáticamente colocados en el modelo de aprendizaje a distancia.*



STUDENTS / ESTUDIANTES

PARENTS / PADRES



dreamstime.com



dreamstime.com

STAFF / PERSONAL